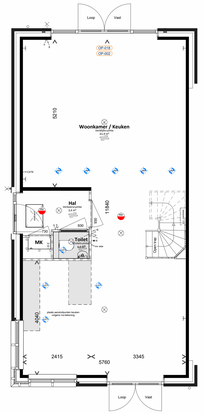

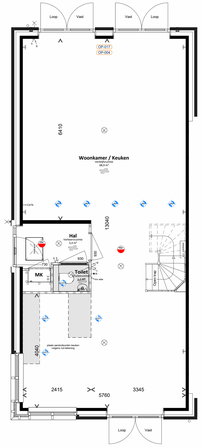

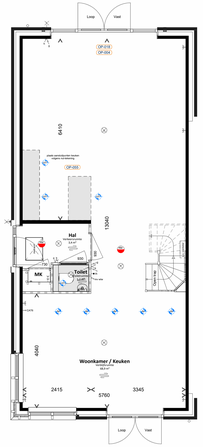

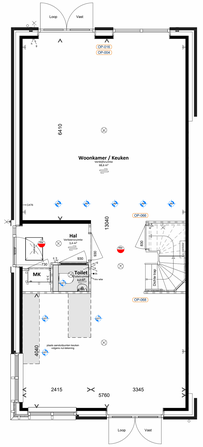

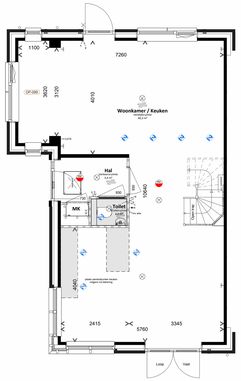

Begane grond
1 : 50

Achtergevel
1 : 100

Linker zijgevel
1 : 100

Voorgevel
1 : 100

Renvooi installatie

- Thermostaat
- Bediening ventilatie
- Ventilatieventiel afvoer
- Ventilatieventiel inblaas
- Ventilatieventiel
- Buitenkraan
- Buitenkraan incl. schroipput
- Elektrische radiator
- Vloerverwarming
- Vloerverwarming verdeler

Opstelplaats:

- PV Omvormer PV-panelen
- WM Wasmachine
- WD Wasdroger
- WTW Warmteterugwinnings unit
- WP Warmtepomp

Renvooi elektrisch

- Wandcontactdoos enkel
- Wandcontactdoos dubbel
- Beldrukker
- Belschel
- Schakelaar enkel
- Schakelaar serie
- Schakelaar wisselschakelaar
- Schakelaar met wandcontactdoos
- Centraal aardingspunt
- Wandlichtpunt
- Plafondlichtpunt
- Rookmelder
- CAT 6 kabel in 1 buis aftgemonteerd

Renvooi bouwkundig

- Buitenmuur
- Woningscheidende muur
- Lichte scheidingswanden
- Hemelwaterafvoer
- Ventilatierooster
- Mos sedum dak
- Vogelvide
- Neetkast vleermuis
- Neetkast gierzwaluw
- Binnendeur: ↔ deurbreedtes in mm ◁ dB = geluidswerend
- Installatie-zone

Gekrijtstreepte vertitlhgebied t.b.v. equivalente daglichtoppervlakte
2.11.11.12. Vertaagd plafond

Aan deze artist impression kunnen geen rechten worden ontleend. Indeling keuken indicatief, leidingwerk conform nutslevering. U kunt kiezen uit de basisvoering, waarbij eventueel nog gecombineerd kan worden met enkele opties. Op basis van uw keuzes wordt een definitief bouwkundig en installatietechnisch uitvoeringsontwerp gemaakt. Hierbij dient rekening te houden dat het mogelijk dat de door u gewenste combinatie nader bekeken moet worden op onbeweegbaarheid, bouwbesluit technische en installatietechnische uitgangspunten. Het aantal, de positie en de formatie van de zonnepanelen is indicatief en kan per woning verschillen. Dit treft meede te maken met de oriëntatie van de woningen ten opzichte van de zon, het type woning (vrijstaande-, hoek- of tussenwoning). Het definitief aantal panelen wordt in een later stadium berekend conform de eisen van het bestuit bouwwerken leefomgeving.

De aangegeven materialen en maatvoering zijn indicatief. In werkelijkheid kunnen (geringe) afwijkingen vanwege, bouwwijze, stabiliteit en/of voorschriften van overheidswege (g. nutsbedrijven mogelijk zijn, zonder dat hier rechten aan ontleend kunnen worden.

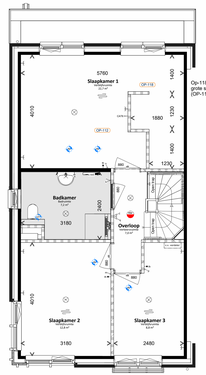

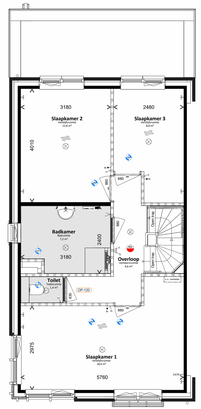

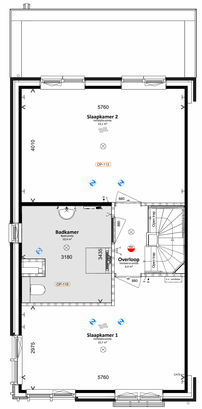

Eerste verdieping
1 : 50

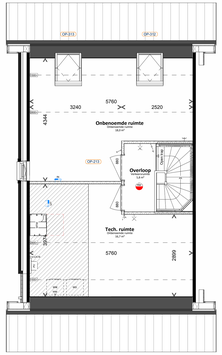

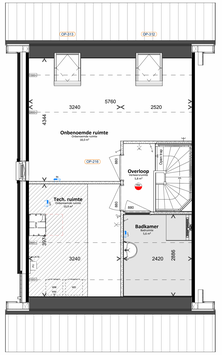

Tweede verdieping
1 : 50

Kreekpark De Lanen,
Wilnis

Opties - Plattegronden en gevel

Type K - Bouwnummer 18 en 27

25024008
OP_Type K_01 | 18-06-2026