

VG5001 - Voorgevel in basis uitvoering

voorgevel

1 : 50

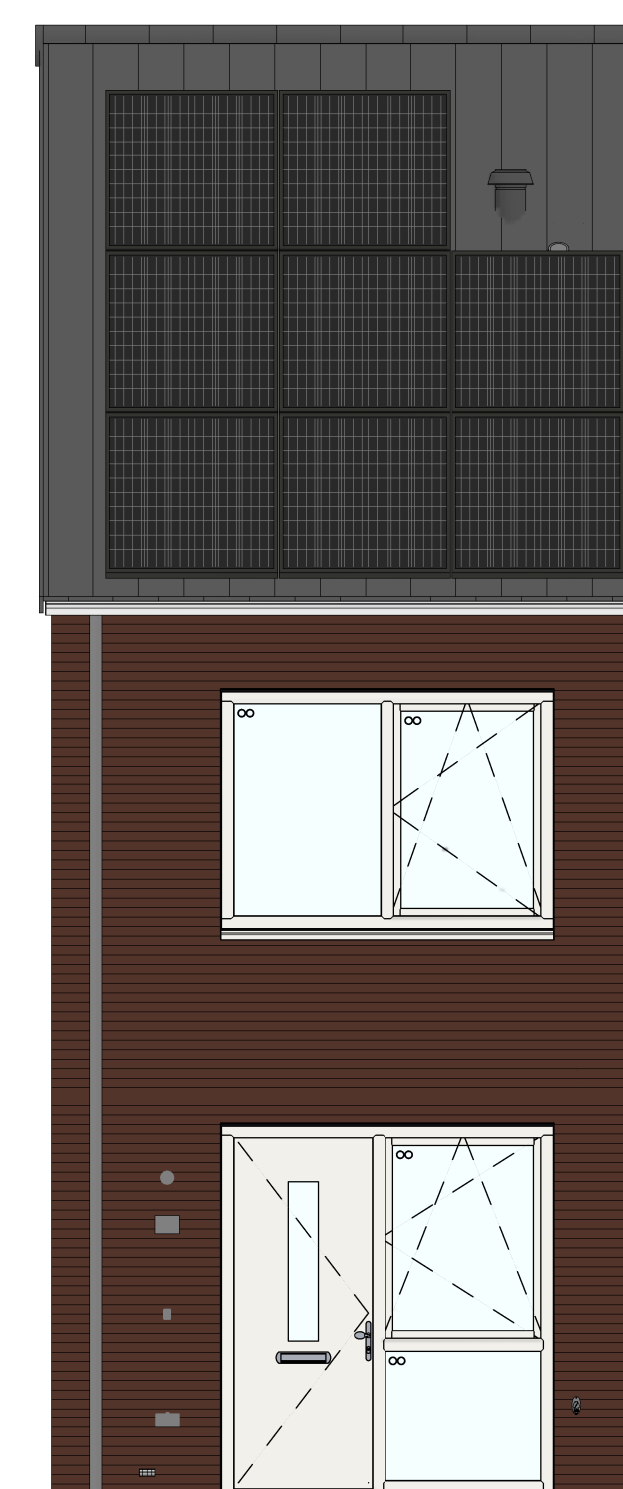

205000 - Buitenkraan in de voorgevel

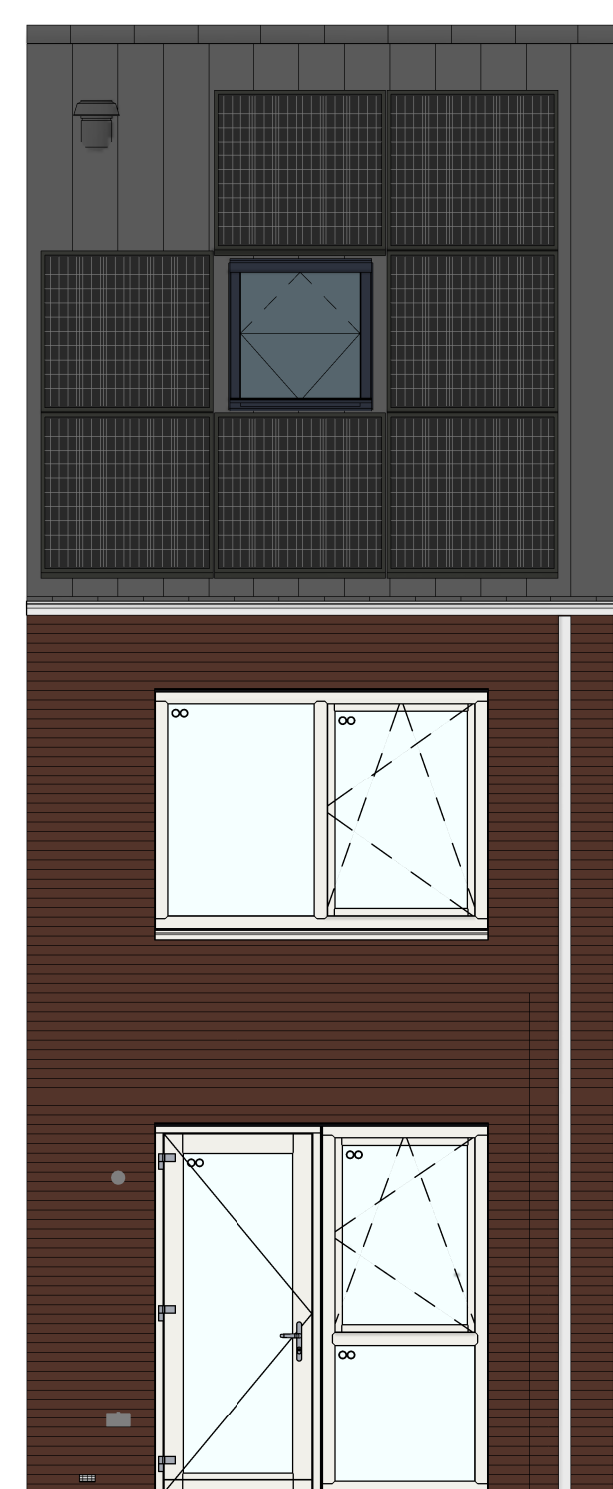

AG5001 - Achtergevel in basis uitvoering

achtergevel

1 : 50

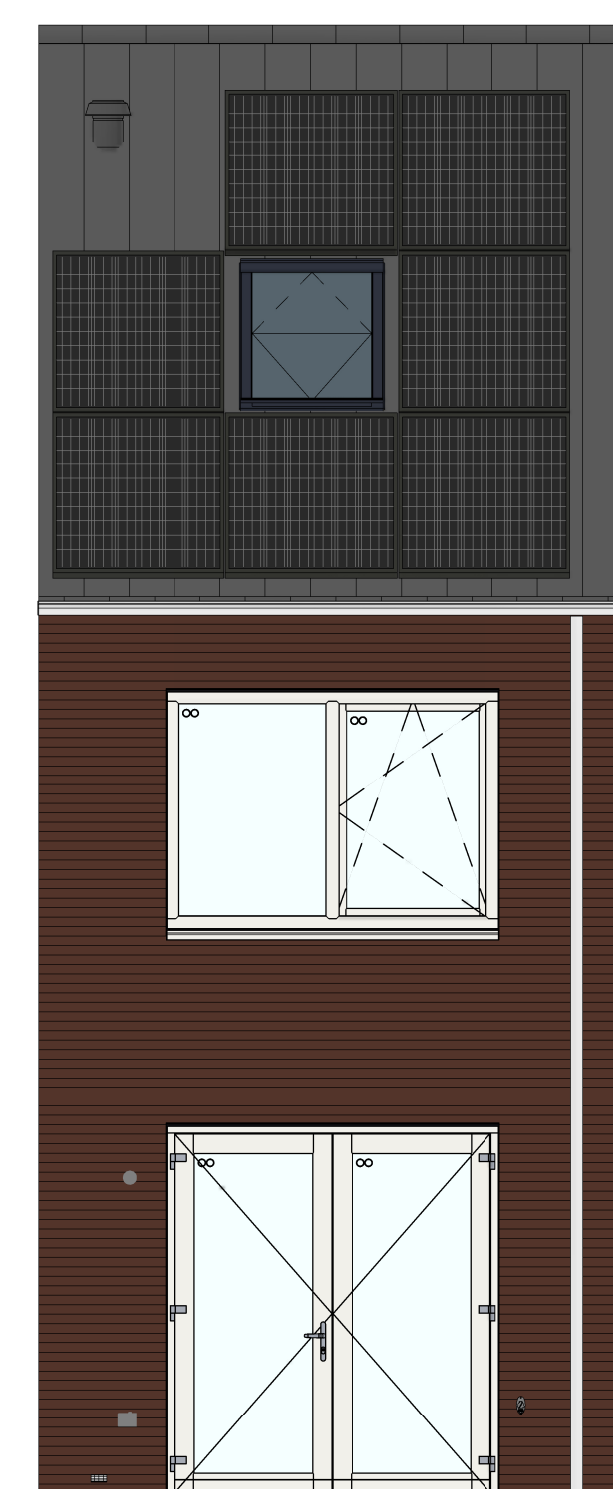

AG5008 - Achtergevel voorzien van dubbele openslaande deuren



AB3612 - Aanbouw aan de achterzijde woning, over de volledige breedte, lang 1200 mm

AG5006 - Achtergevel voorzien van een schuifpui

205007 - Buitenkraan in de achtergevel

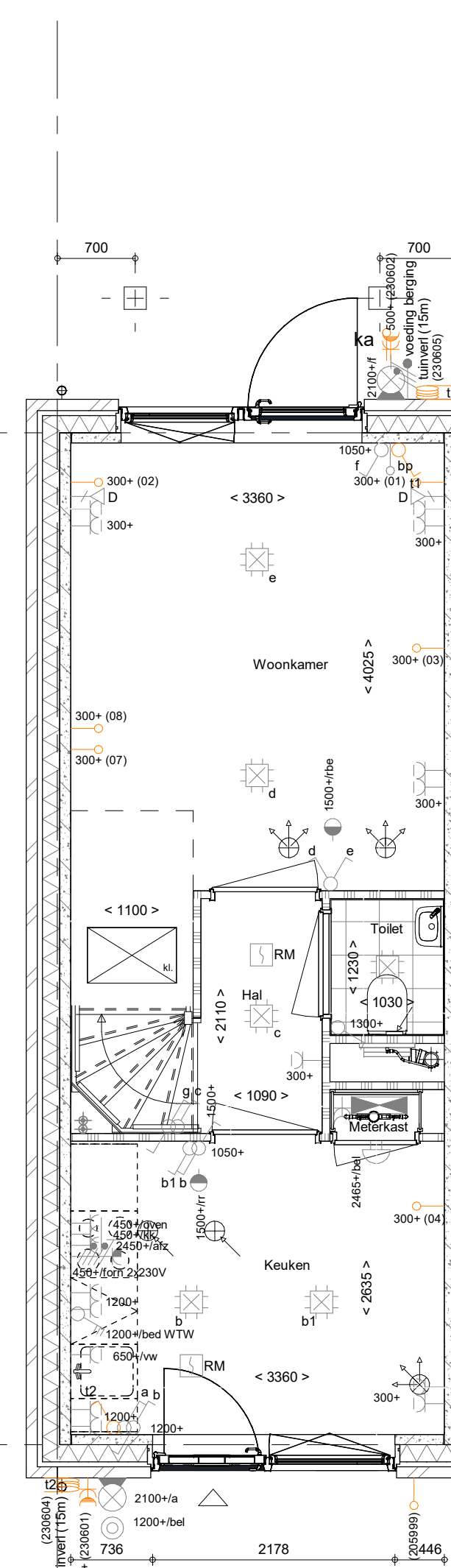

AB3699 - Voorzieningen voor een later te realiseren aanbouw.
AG5001 - Achtergevel in basis uitvoering
PL0001 - Plattegrond begane grond in basis uitvoering
205999 - Voorbereiding voorziening elektrische auto

Begane grond

1 : 50

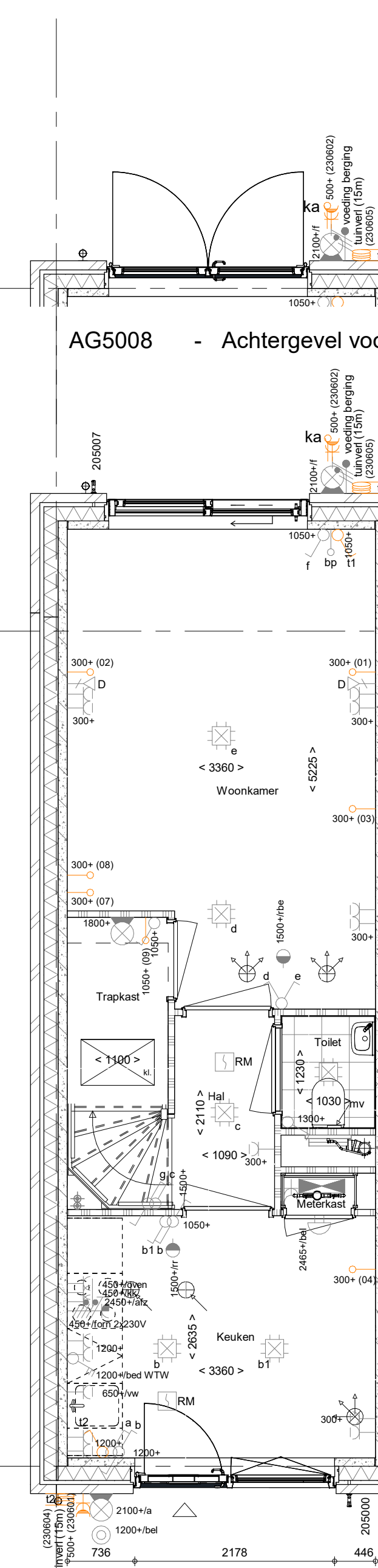

AG5008 - Achtergevel voorzien van dubbele openslaande deuren

AB3612 - Aanbouw aan de achterzijde woning, over de volledige breedte, lang 1200 mm
AG5006 - Achtergevel voorzien van een schuifpui
PL0005 - Plattegrond begane grond met trapkast
205000 - Buitenkraan in de voorgevel
205007 - Buitenkraan in de achtergevel

Begane grond

1 : 50

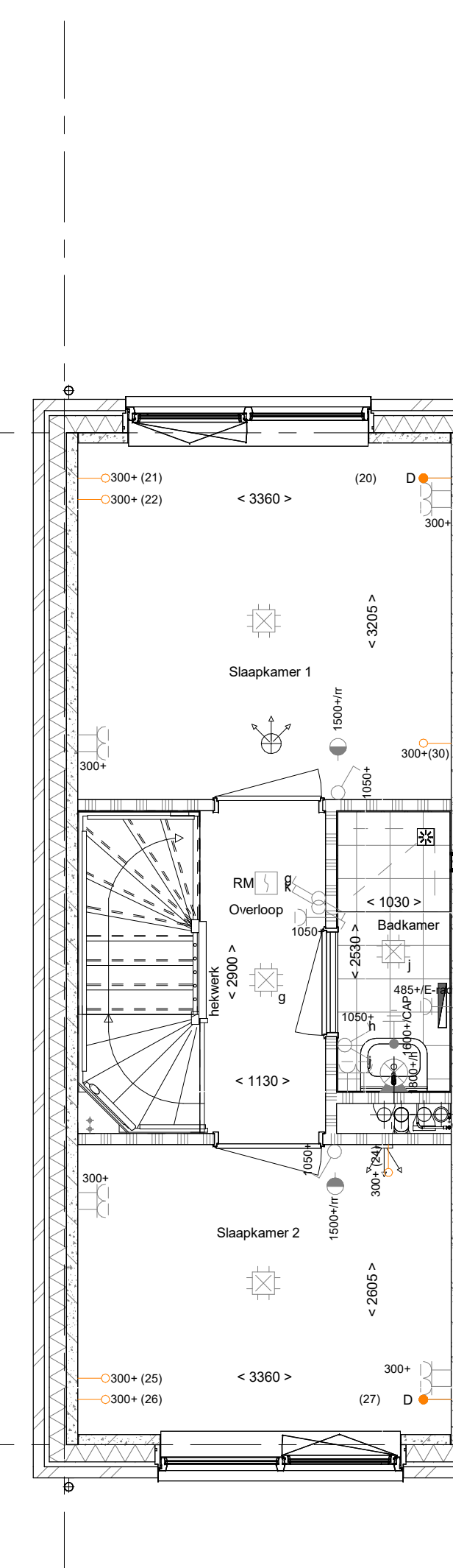

PL0101 - Plattegrond 1e verdieping in basis uitvoering

1e verdieping

1 : 50

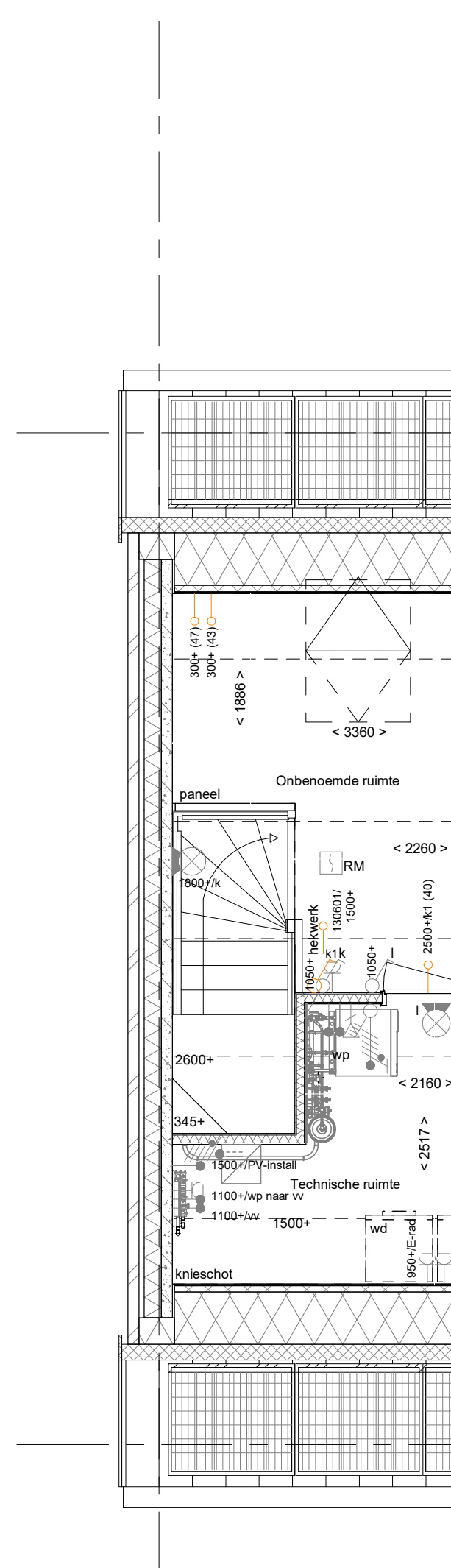

PL0201 - Plattegrond 2e verdieping in basis uitvoering

2e verdieping

1 : 50

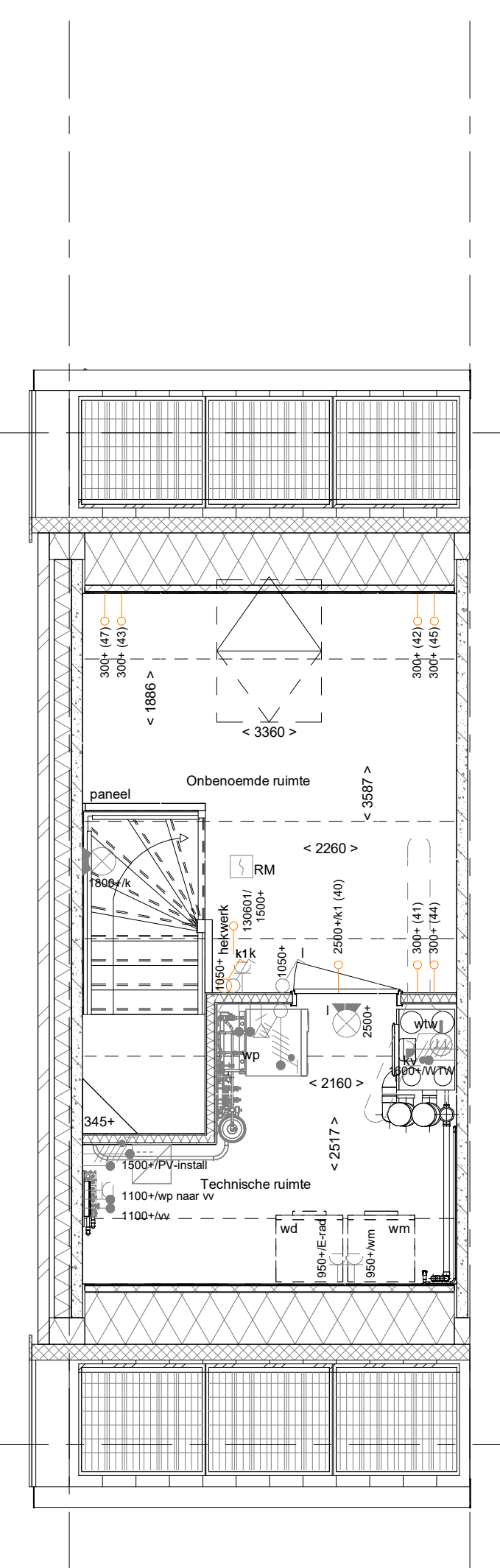

TR1250 - Standaard open trap eerste verdieping naar tweede verdieping in dichte uitvoering

RENVOOI
Symbolen alleen van toepassing indien in de woning aangegeven

ELEKTRISCHE INSTALLATIE

- Aansluitpunt 1 fase, nul en beschermingscontact pv-install bedraad, niet afgemonteerd (loos in mk)
- Aansluitpunt voeding PV-installatie (indien PV-install aanwezig)
- Aansluitpunt niet bedraad
- Aansluitpunt DATA (UTP), bedraad niet afgemonteerd
- Aansluitpunt DATA (UTP), bedraad en afgemonteerd
- Deurbel
- Centraal aardpunt
- Centraaldoos tbv-verlichting
- Bedrukker
- Enkeelpolige schakelaar met wandcontactdoos
- Aansluitpunt tbv armatuur op wand
- Rookmelder, optisch op lichtnet conform NEN 2565
- Schakelaar, enkelepolig
- Schakelaar, serie
- Schakelaar, wissel
- Schakelaar, wissel, 2-voudige uitvoering
- Schakelaar, wissel, enkelpolig
- Schakelaar, wissel, 3-standen tbv bediening ventilatie
- Sturing naar wp (r/w)
- Nu-regeling (r)
- Kanaalvoeler (opgenomen in toevoer WTW)
- Blindplaat
- Verdedicering
- Wandcontactdoos 1-voudig met beschermingscontact
- Wandcontactdoos 1-voudig met beschermingscontact, waterdicht
- Wandcontactdoos 2-voudig met beschermingscontact, verticaal
- Wandcontactdoos 2-voudig met beschermingscontact, horizontaal
- Wandcontactdoos met wisselschakelaar
- Wandcontactdoos, perlex, 2x230V tbv fornuis
- Wandcontactdoos, perlex, mv 230V, WP 400V
- Dakdoorvoer t.b.v. PV (plat dak)
- Ruimte-reservering omvormer PV-installatie
- PV-paneel
- PV panelen ter indicatie, aantal en positie kan afwijken van tekening
- aantal PV panelen conform de specifieke toezwummer BENG berekening

VERWARMING - EN WATERINSTALLATIE

- inbouwwaterafvoer
- buitenkraan
- opstelplaats warmtepomp (WP) expansievat
- opstelplaats verdeler
- vloerverwarming
- verwarmingselement in badkamer
- elektrisch

VENTILATIE INSTALLATIE

- opstelplaats gebalanceerde ventilatie (WTW)
- afzuigpunt mechanische ventilatie plafond
- afzuigpunt mechanische ventilatie wand
- WTW dakdoorvoer
- ontluchting ijdereing
- subrooster
- ventilatorrooster
- screen
- toevoerpunt mechanische ventilatie plafond
- toevoerpunt mechanische ventilatie wand

BOUWKUNDIG

- kruipplank
- entree symbool
- betonwanden
- isolatie
- metselwerk
- gasbeton
- ongeliseerde lichte scheidingwand
- geliseerde lichte scheidingwand
- HSB-wand
- houten wand berging / zij-aanbouw
- dakpakket
- ribbenvloer
- plaatvloer
- dekplaat
- inbraakwerendheidsklasse 2 volgens NEN 5096
- beglazing dubbel isolerend
- beglazing triple isolerend
- beglazing dubbel isolerend, letselveilig
- beglazing triple isolerend, letselveilig
- beglazing triple isolerend, doorvalveilig
- beglazing, matglas
- beglazing, 30 min. brandwerend
- beglazing, geluidswerend
- beglazing, zonerend
- Daakpakket
- ribbenvloer
- plaatvloer
- dekplaat
- krijgsteelmethode
- gedeelte onbemonst

OPSTELPLAATS

- wm = wasmachine
- wj = wasdroger

Wijziging nr.	Wijziging datum	Wijziging omschrijving
Projectnaam:	Heijmans Huismerk 2026	
Projectlocatie:	Rosmalen	
Projectnr.:	Definitief	
Opdrachtgever:	Heijmans Vastgoed BV	Aankomende 10 248 27 Rosmalen T 071 - 545 51 11 F 071 - 545 51 11
Architect:	HWC Architect	Formaat: A3 verticaal Schaal: 1:50 Datum: 01-01-2026 Getekend: VDB
Projectfase:	Verkoopstekening	VK-9.970
Onderwerp:	Overzichtstekening opties B01XS Plattegronden en gevels	