

# Opdrachtbevestiging meerwerkopties

Pagina 1

Koper betreffende  
bouwnummer 57:

**900 Huybregts Relou bv**

Huybregts Relou BV  
Kanaaldijk Zuid 1  
5691 NL SON  
Nederland

Telefoon +31 (0)499 483  
483

Fax

13-3-2026

Bouwnummer 57

Telefoon 040-2659859

**Projectdata:**

Eindhoven Campina De Caai Rise  
Hugo van der Goeslaan (Campinaterrein)  
EINDHOVEN

Optie	Omschrijving	Aantal	Verkoopprijs		Totaal
			Status	incl. btw	
	<b>Keuken</b>		<b>Voorlopig</b>		
	<b>Combinatie-opties</b>				
3.99.02	Aanpassen voorzieningen tbv keuken	1,00		730,00	730,00
	- 1x enkele wcd aparte groep tbv oven				
	- 1x enkele wcd aparte groep tbv vaatwasser				
	<b>Totaal Keuken</b>				<b>730,00</b>
	<b>Totaal</b>				<b>730,00</b>

Bijlage: tekening kavel 57 gewijzigde  
tekening d.d. 13-03-2026

extra vaatwasser en  
oven conform  
keukentekening Nuva

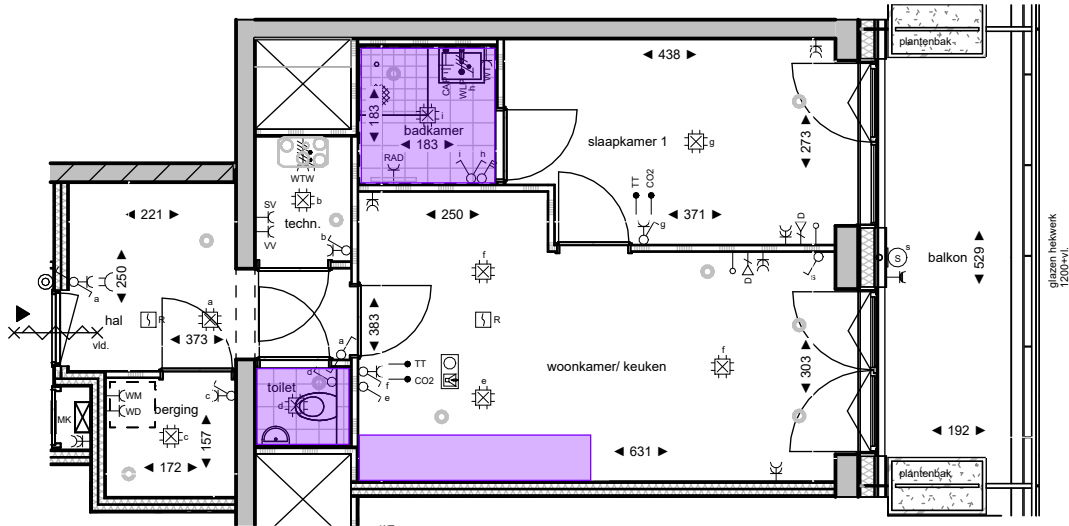

blauw=nieuw  
roze=verplaatst  
paars=derden

kavel 57 type B  
gewijzigde tekening  
d.d. 16-03-2026

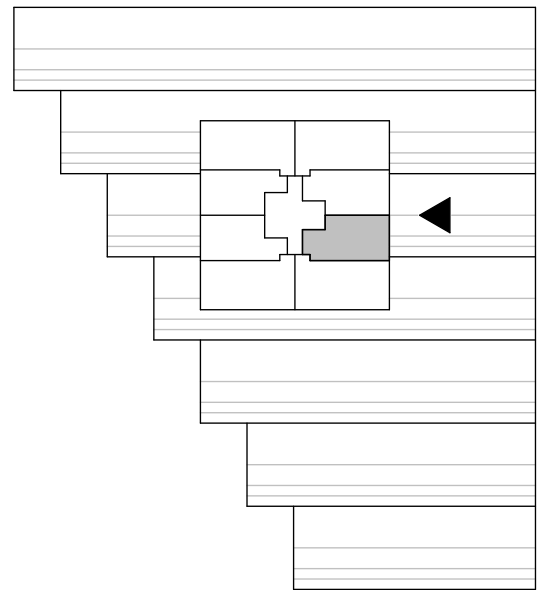
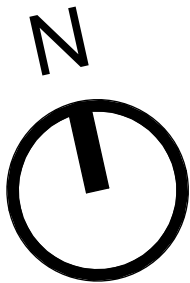
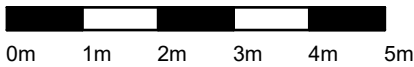

bouwnummer 01, 15, 29, 43, 57, 71 - Type B

tekening  
VK2T1-01

project  
Rise

locatie  
Eindhoven



formaat  
A4  
schaal  
1 : 100

getekend  
25-06-2025  
gewijzigd

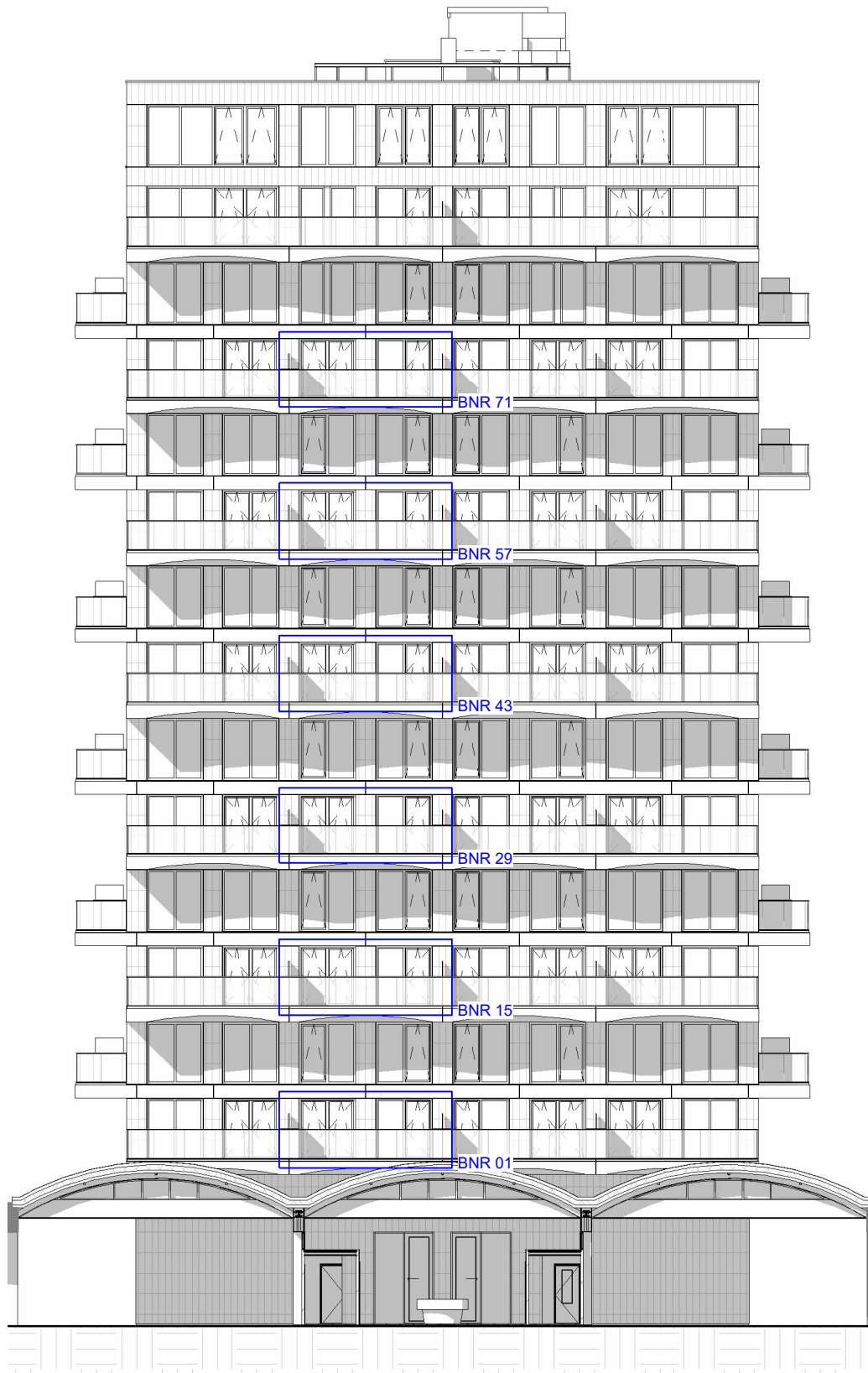

0m 2m 4m 6m 8m 10m

gevel bouwnummer 01, 15, 29, 43, 57, 71 - Type B

tekening  
**VK2T1-201**

project  
Rise

locatie  
Eindhoven

**DE** ●  
**CAAI**

formaat  
A4  
schaal  
1 : 250

getekend  
25-06-2025  
gewijzigd

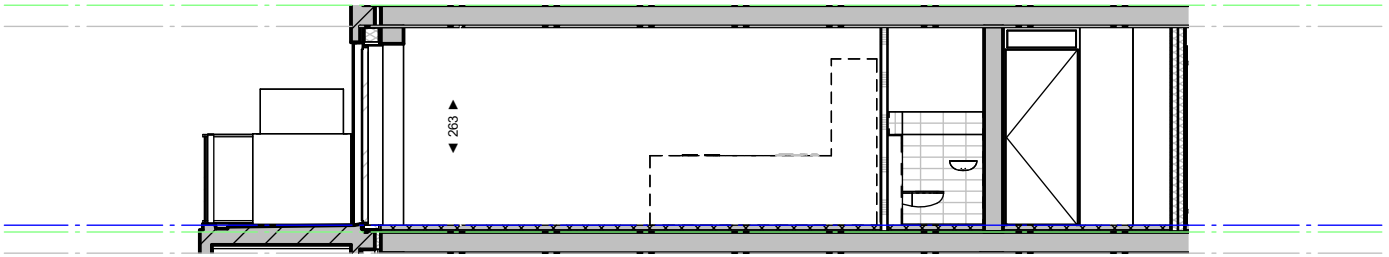

langsdoorsnede

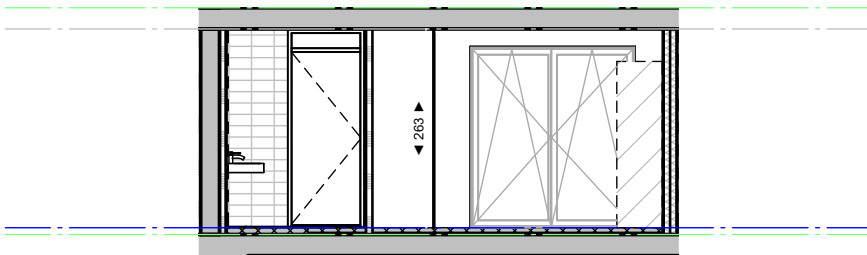

dwarsdoorsnede

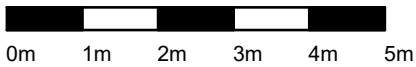

Bouwnummer 01	2e verdieping	6500+P
15	4e verdieping	12500+P
29	6e verdieping	18500+P
43	8e verdieping	24500+P
57	10e verdieping	30500+P
71	12e verdieping	36500+P

doorsnedes bouwnummer 01, 15, 29, 43, 57, 71 - Type B

tekening  
VK2T1-301

project  
Rise

locatie  
Eindhoven



formaat  
A4  
schaal  
1 : 100

getekend  
25-06-2025  
gewijzigd

**Datum:** 14 maart 2026

## INSTALLATIETEKENING

**Projectnr.** : 13291\_7  
**Project** : Huybregts Relou - 88 won. De Caai fase Rise Eindhoven  
**Ref.nr.** :  
**Ordernr.** :  
**Kavelnr.** : 57

Beste lezer,

Hierbij ontvangt u de installatietekening t.b.v. de keuken met bovenvermeld ordernummer.

Voor het beste en mooiste resultaat, onderstaand een aantal aandachtspunten.

- W + E-installatie aanbrengen in de wand, tenzij het werkblad verdiept is naar ten minste 65 cm.
- W-installatie opbouw is mogelijk, mits leidingen op de aangegeven positie verticaal uit de vloer komen en strak op de wand op de aangegeven hoogte met een muurplaat zijn afgemonteerd.
- Geen aansluitingen aanbrengen achter apparatuur. Aansluitingen moeten bereikbaar zijn zonder demontage van apparatuur.
- Geen leidingen onder een onderbouw (wijn-)koelkast, vriezer en vaatwasser.
- Bij metalstud wanden vulhout aanbrengen bij schouwkap, hangkasten en wandplanken t.b.v. de bevestiging.
- Wand en hoeken haaks te zijn. Voor montage is het belangrijk dat het stucwerk droog is.

Wij adviseren verder:

- Om in de keuken ten minste twee wandcontactdozen voor algemeen gebruik te plaatsen. Daarbij dient rekening gehouden te worden met eventuele achterwanden, spatwanden en tegelplinten (aangegeven op tekening).

Exacte maten voor onder andere standbouw ten behoeve van kastenwanden, koven of overige bouwkundige onderdelen, welke van belang zijn voor het ontwerp van de keuken, worden niet aangegeven op de installatietekening. Deze worden middels een specifieke separate maattekening verstrekt door de adviseur.

Indien afgeweken wordt van de installatietekening, kan dit gevolgen hebben voor de montage en het eindresultaat van de keuken.

Neem bij twijfel of vragen altijd even contact met ons op.

Met vriendelijke groet,

Nuva Keukens B.V.

# DOORSNEDE HOOGTEMATEN

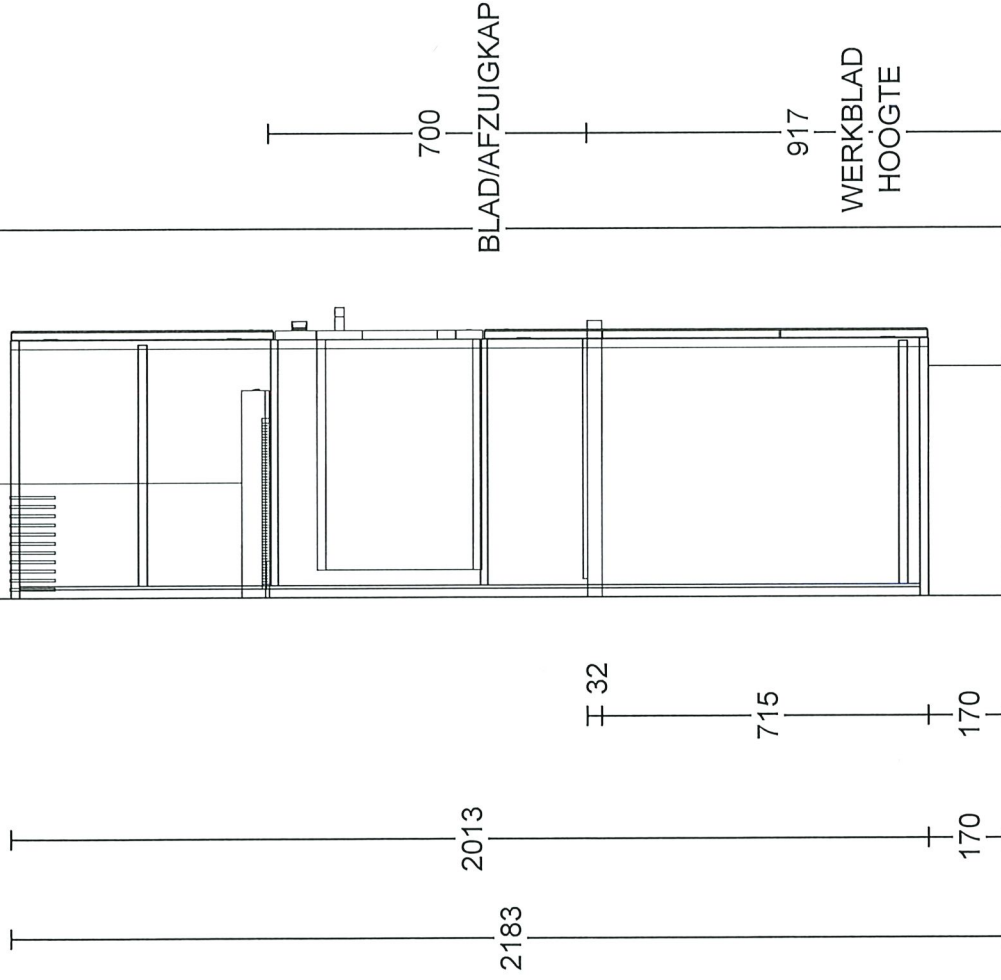

Nuva Keukens  
Boerenkamplaan 143  
5712 AD Someren-eind  
0493 - 441111

Client:  
Ontwerp:  
Verkoper:  
Datum:

13291\_7 - Kavel 57  
14/3/26

**NUVA**keukens  
Goed bedacht!

DEZE TEKENING IS NIET BINDEND

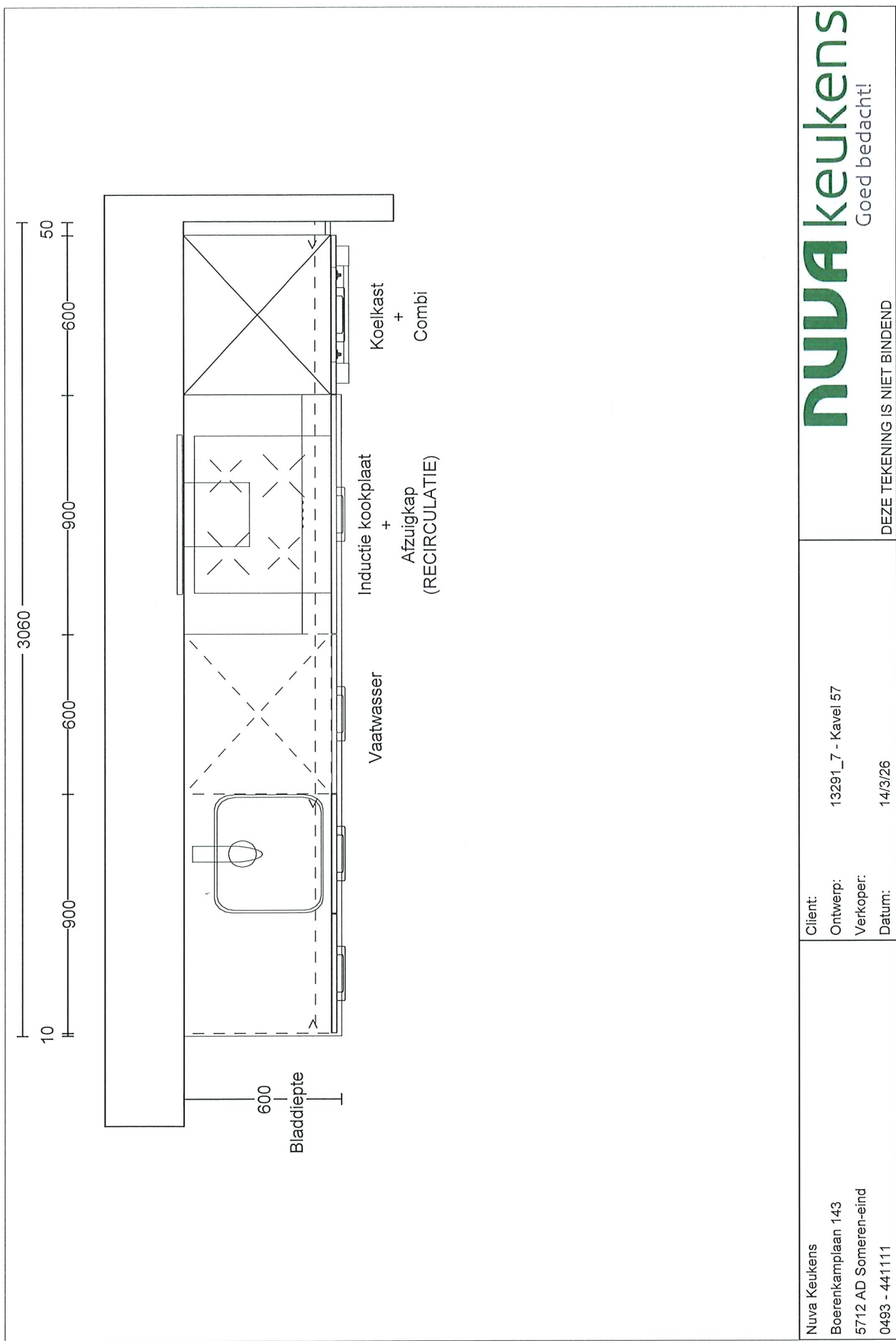

Nuva Keukens  
Boerenkamplaan 143  
5712 AD Someren-eind  
0493 - 441111

Client:  
Ontwerp: 13291\_7 - Kavel 57  
Verkoper:  
Datum: 14/3/26

**NUVA**keukens  
Goed bedacht!  
DEZE TEKENING IS NIET BINDEND

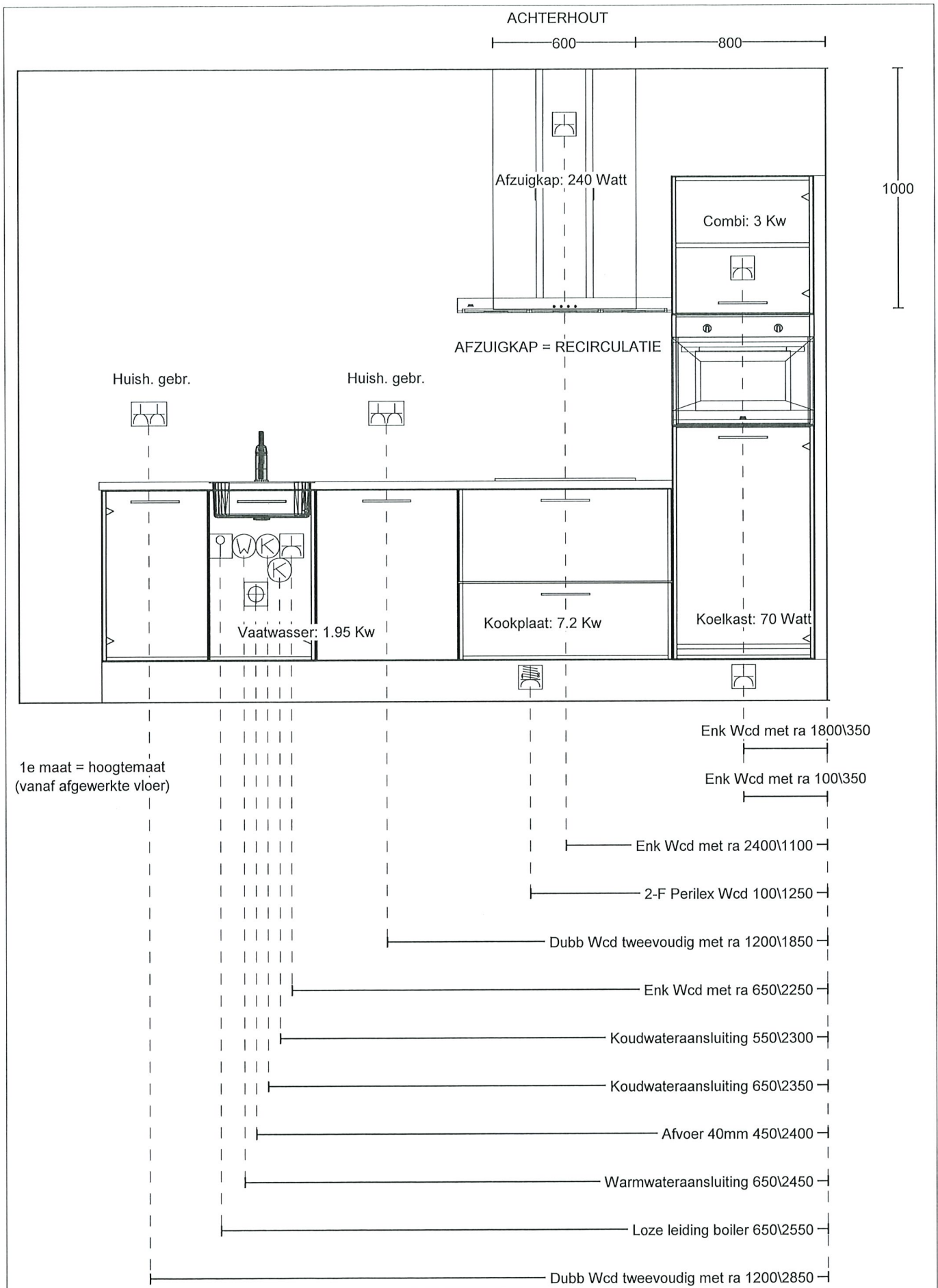

Nuva Keukens  
 Boerenkamplaan 143  
 5712 AD Someren-eind  
 0493 - 441111

Client:  
 Ontwerp: 13291\_7 - Kavel 57  
 Verkoper:  
 Datum: 14/3/26

**NUVA** keukens  
 Goed bedacht!

DEZE TEKENING IS NIET BINDEND

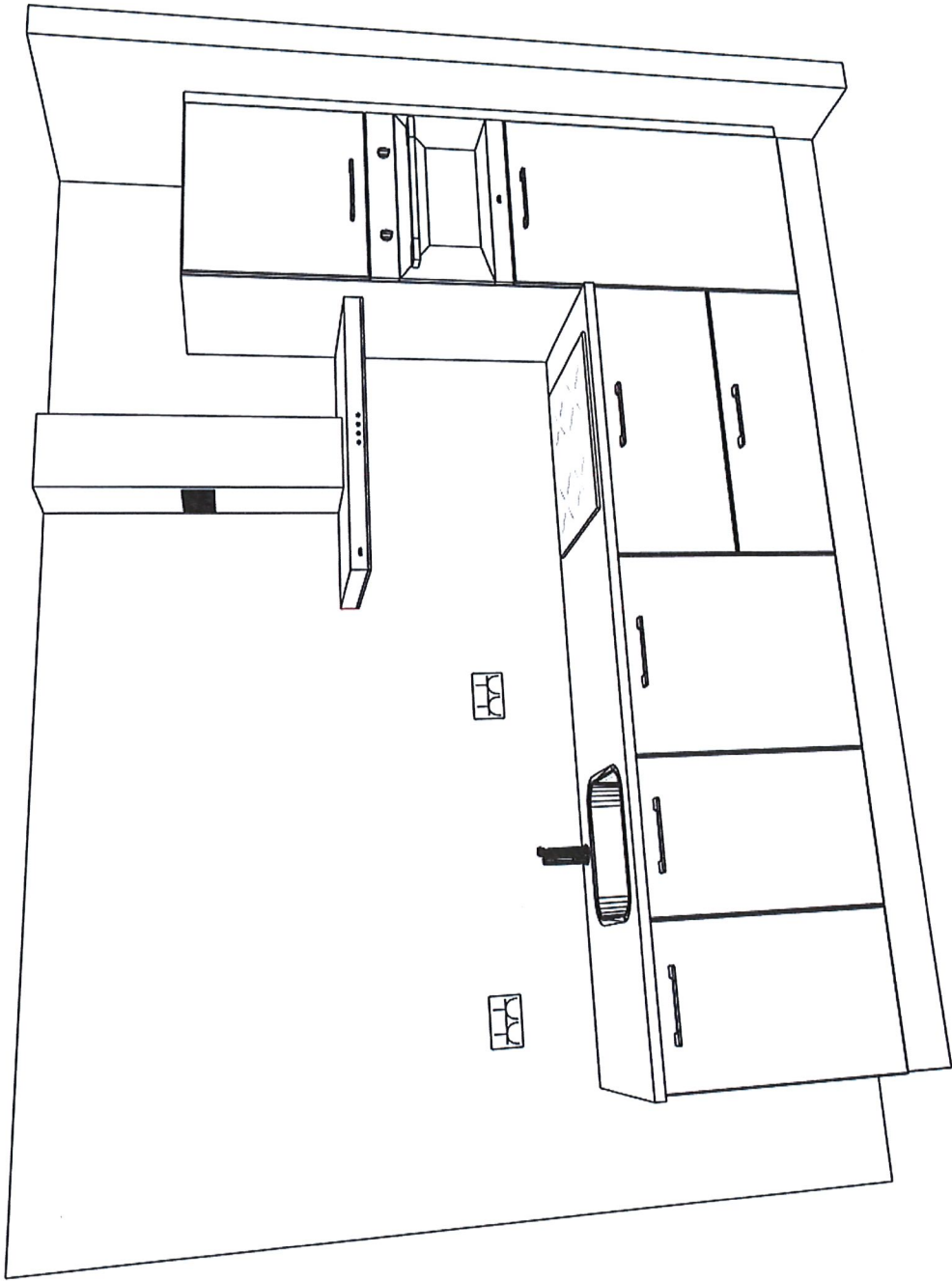

Nuva Keukens  
Boerenkampiaan 143  
5712 AD Someren-eind  
0493 - 441111

Client:  
Ontwerp: 13291\_7 - Kavel 57  
Verkoper:  
Datum: 14/3/26

**NUVA**keukens  
Goed bedacht!

DEZE TEKENING IS NIET BINDEND