

Voorgevel



Achtergevel

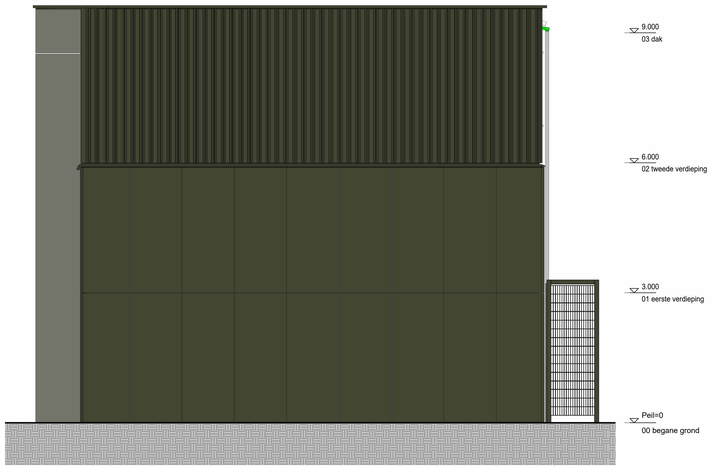

Rechter zijgevel



Doorsnede A

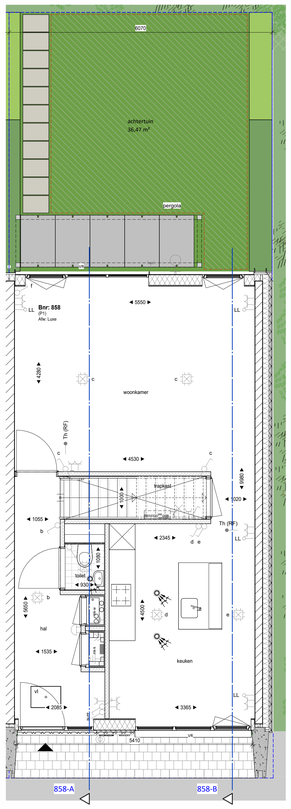

Begane grond

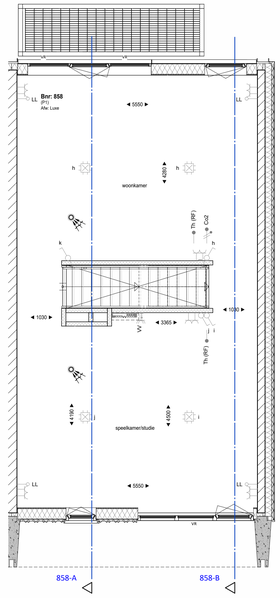

1e verdieping

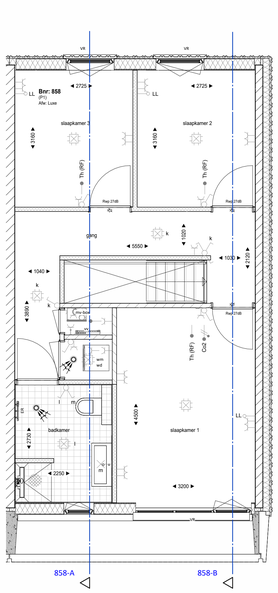

2e verdieping

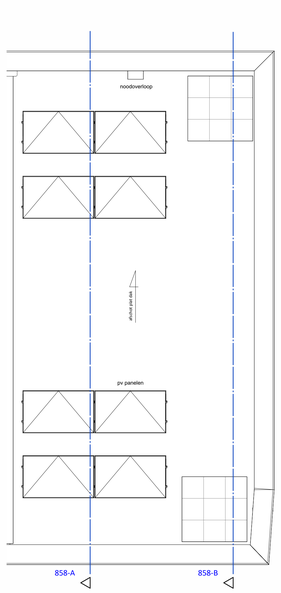

Dak

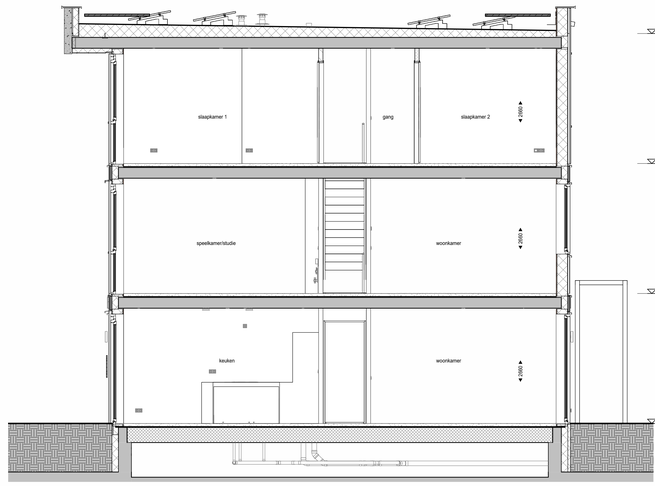

Doorsnede B

RENVOOI

- Prefab betonnen gevelelement
- Kalkzandsteen
- HSB element, Rc conform Beng berekening
- Isolatie, Rc conform Beng berekening
- Lichte scheidingswand - cellenbeton
- gevelbekleding
- erfgrens
- prefab betonplaten 800 x 1200mm
- staptegels 400 x 600mm
- wintergroene haag, donkergroen hoog en lichtgroen laag
- prive terras, tuinvak zelf in te delen
- Entree woning
- Tegelwerk, afmeting conform verkoop technische omschrijving
- Tegelwerk op afschot t.p.v douchehoek
- Fontein
- Wastafel
- Toilet / wanddouset
- hwa: Hemel water afvoer
- Koelkast
- Vloerverdelen met getimmerde ombouw
- Vloerluik
- binnendeur met verhoogde geluidsiels conform bbl

ALGEMEEN

De maten op de tekening zijn indicatief en aangegeven in millimeters, hieraan kunnen geen rechten worden ontleend.
In werkelijkheid kunnen de maten afwijken.

De installaties en installatieruimte zijn ter indicatie, de positie en afmetingen kunnen nog afwijken t.o.v. de definitieve gekozen installaties en schachten door de installateur.

Schaal 1 op 1 afdrukken.

Aantal en positie verlichtingsarmaturen volgens berekening en eisen politiekeurmerk.
Aantal en positie rookmelders volgens bouwbesluit.

Alle afwerkingen, afmetingen, materialisatie en posities, zoals omschreven in de verkoop technische omschrijving gaan voor het tekenwerk.

RENVOOI ELEKTRA

- Aansluitpunt licht plafond
- Plafond armatuur
- Aansluitpunt licht wand
- Wand armatuur
- Schakelaar enkelpolig
- Wissel schakelaar
- Serie schakelaar
- Kruis schakelaar
- Wandcontactdoos enkelvoudig
- Wandcontactdoos twee-voudig horizontaal
- Wandcontactdoos twee-voudig verticaal
- Cv²: Aansluitpunt Cv² detectie
- WTW: Aansluitpunt bediening WTW
- Th: Aansluitpunt thermostaat
- UL: Loze leiding
- R: Rookmelder
- Beldrukker
- Bel/schel
- Wandcontactdoos enkelvoudig spatwaterdicht
- Afzuigrooster
- MV: Mechanische ventilatie unit
- VV: Vloerverwarming verdeler (incl. aansluitpunt)
- WM: Wasmaschine
- WD: Wasdroger
- ER: Radiator (elektrisch)

Blok P
bouwnummer: 858

Amber (P)

Prikkloksstraat

project: **501100283**
NIJMEGEN

DURA VERMEER

onderdeel: verkooptekening bnr 858
(formaat) schaal: (A1 - 594x841mm) 1:50

datum: 16-10-2026 status:
wijziging: - Definitief
project nr: 501100283 fase:
tekening nr: VK-858 VK