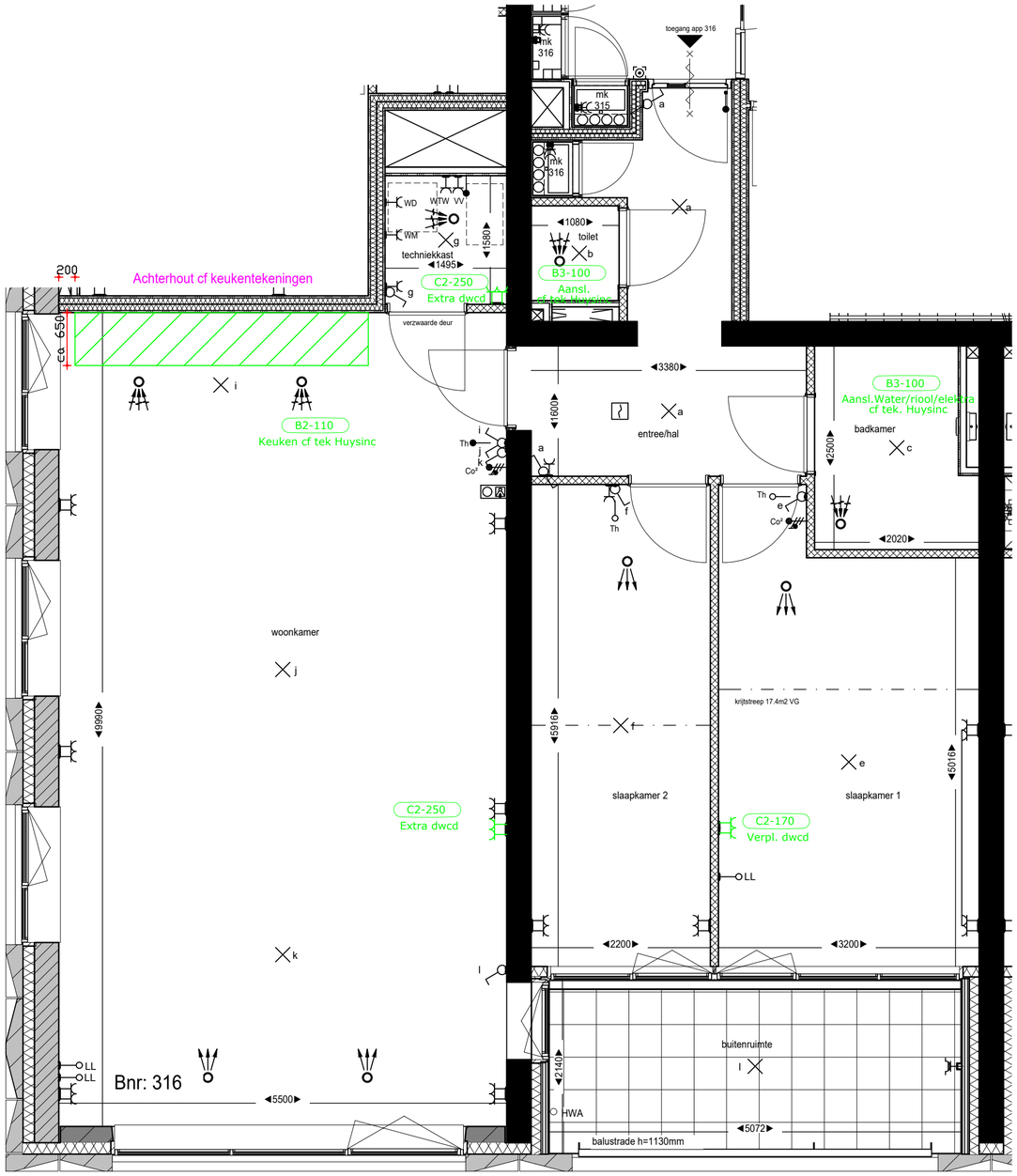

RENVOOI

- Prefab betonwand
- Betonwand
- Kalkzandsteen
- Isolatie, Rc conform Beng berekening
- Metal-studwand woningscheidend
- Lichte scheidingswand - metal-stud
- Lichte scheidingswand - cellenbeton
- Voorzetwand niet geisoleerd
- Deur 60 minuten brandwerend
- Deur 30 minuten brandwerend
- Zelfsluitende deur 60 minuten brandwerend
- Zelfsluitende deur 30 minuten brandwerend
- Entree woning
- Tegelwerk, afmeting conform verkoop technische omschrijving
- Tegelwerk op afschot t.p.v douchehoek
- Fontein
- Wastafel
- Toilet / wandcloset
- dbl — Droge blusleiding, vultpunt / afnamepunt
- hwa — Hemel water afvoer
- bwl — Brandweerlift
- Opstelplaats (WM, WD, WTW)
- Belendende bebouwingen blokken ABC, F en parkeergarage L

ALGEMEEN

De maten op de tekening zijn indicatief en aangegeven in milimeters, hieraan kunnen geen rechten worden ontleend.
In werkelijkheid kunnen de maten afwijken.

De installaties en installatieruimte zijn ter indicatie, de positie en afmetingen kunnen nog afwijken t.o.v. de definitieve gekozen installaties en schachten door de installateur.

Schaal 1 op 1 afdrukken.

Aantal en positie verlichtingsarmaturen volgens berekening en eisen politiekeurmerk.
Aantal en positie rookmelders volgens bouwbesluit.

Alle afwerkingen, afmetingen, materialisatie en posities, zoals omschreven in de verkoop technische omschrijving gaan voor het tekenwerk.

RENVOOI ELEKTRA

- Aansluitpunt licht
- Aansluitpunt wandlicht
- Schakelaar enkelpolig
- Wissel schakelaar
- Serie schakelaar
- Enkelpolige schakelaar combinatie met contactdoos
- Wandcontactdoos enkelvoudig
- Wandcontactdoos twee-voudig horizontaal
- Wandcontactdoos twee-voudig verticaal
- Co² — Aansluitpunt Co² detectie
- Aansluitpunt gebouwinstallaties
- Th — Aansluitpunt thermostaat
- LL — Loze leiding
- Rookmelder
- Beldrukker
- Videofoon toestel
- Wandcontactdoos enkelvoudig spatwaterdicht
- Afzuigrooster WTW
- Inblaasrooster WTW
- WTW — WTW ventilatie unit
- MV — Mechanische ventilatie unit
- VV — Vloerverwarming verdeler (incl. aansluitpunt)
- WM — Wasmachine
- WD — Wasdroger
- ER — Radiator (elektrisch)

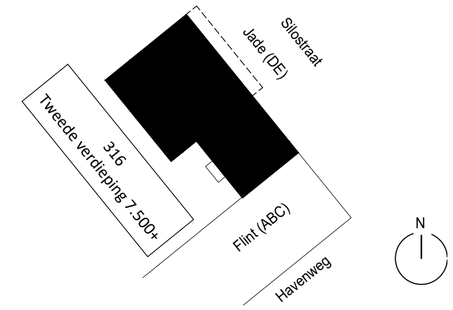

project: **Waalkwartier Blok DE**
Nijmegen, Netherlands

DURAVERMEER

		datum:	17-09-2024
		wijziging:	02-04-2025
onderdeel:	Verkooptekening bnr 316	project nr:	50182190
(formaat) schaal:	(A2) 1:50	tekening nr:	VK-316

status: Definitief
fase: VK