

OP-13 aanzicht buitenzijde

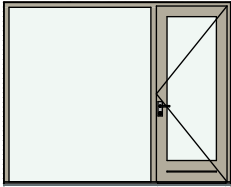

OP-12 aanzicht buitenzijde

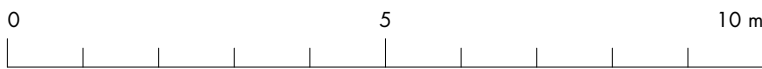
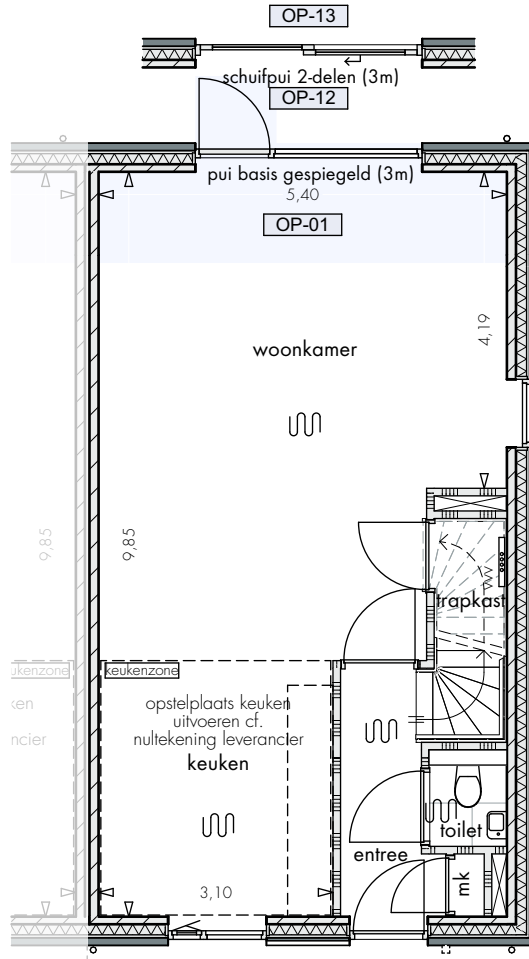

begane grond
1:100

Deze tekening geldt voor bouwnummer(s)
bouwnr. 19

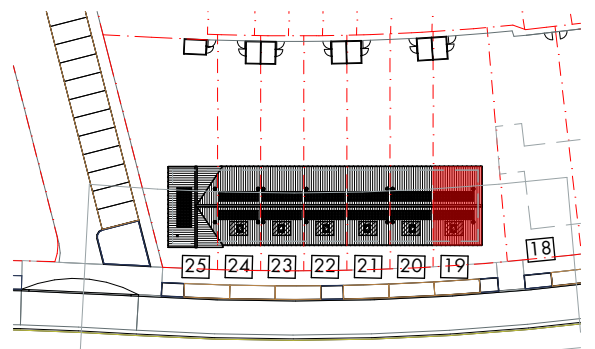
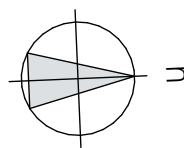

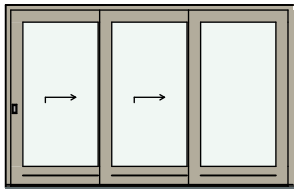

OP-17 aanzicht buitenzijde

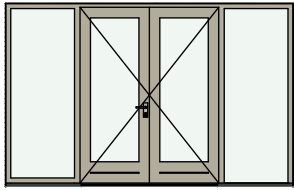

OP-16 aanzicht buitenzijde

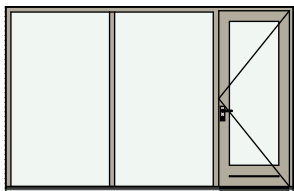

OP-15 aanzicht buitenzijde

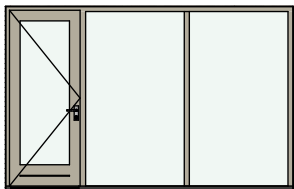

OP-14 aanzicht buitenzijde

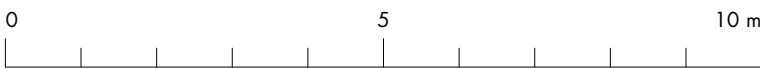
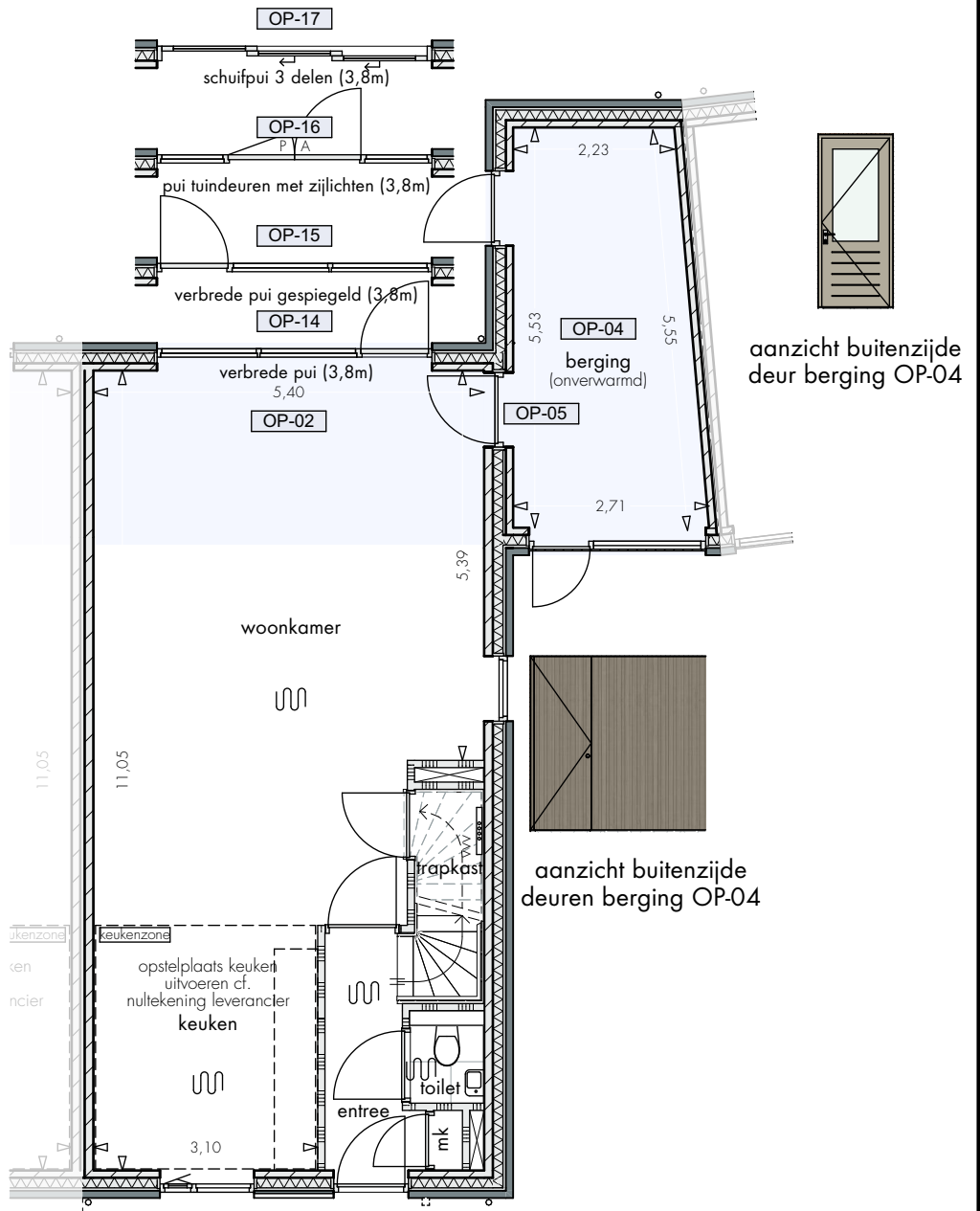

begane grond
1:100

Deze tekening geldt voor bouwnummer(s)
bouwnr. 19

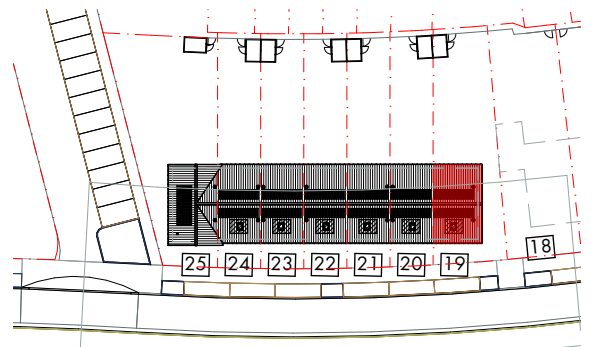
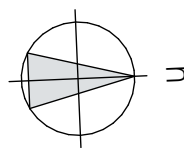

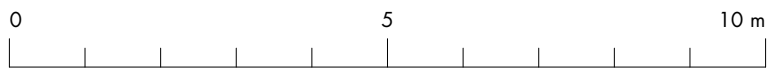
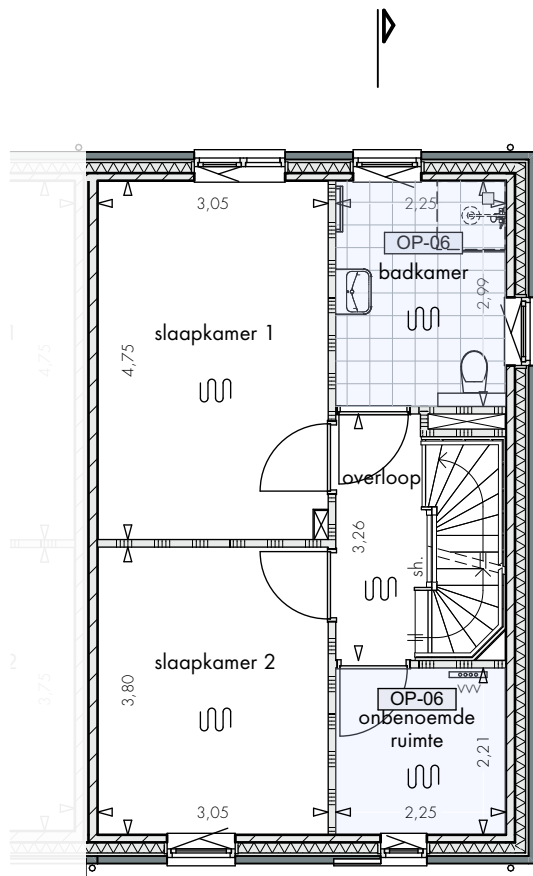

1e verdieping

1:100

Deze tekening geldt voor bouwnummer(s)
bouwnr. 19

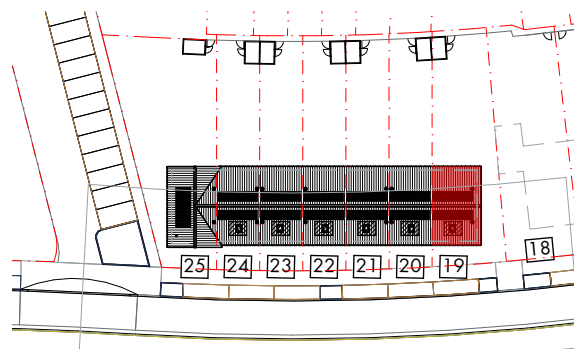
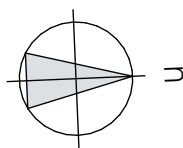

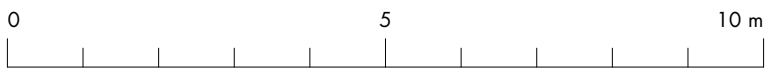
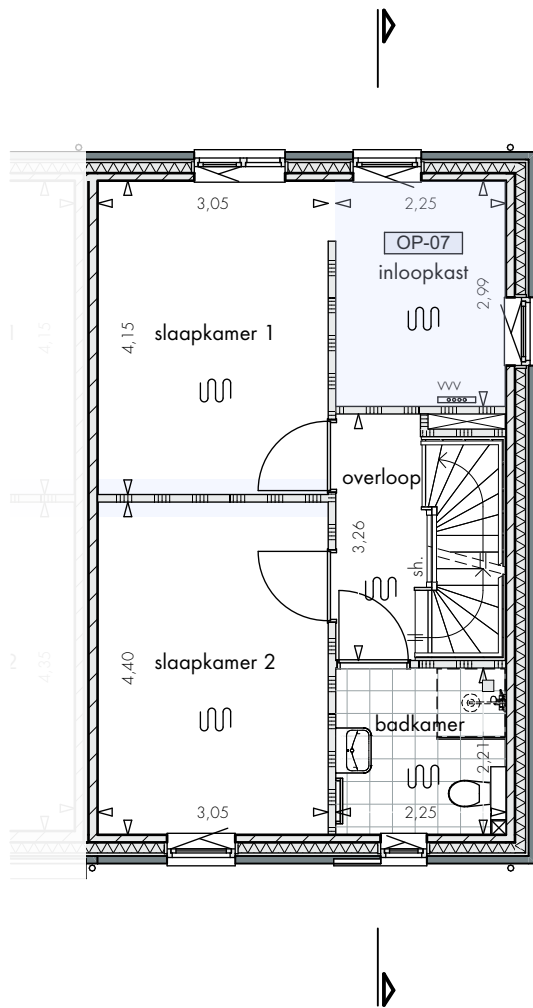

1e verdieping 1:100

Deze tekening geldt voor bouwnummer(s)
bouwnr. 19

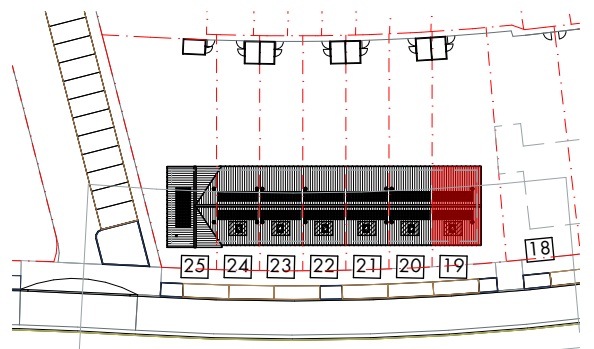
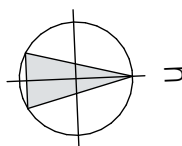

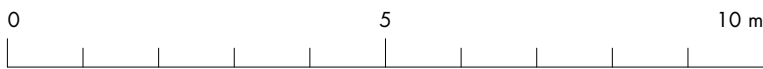
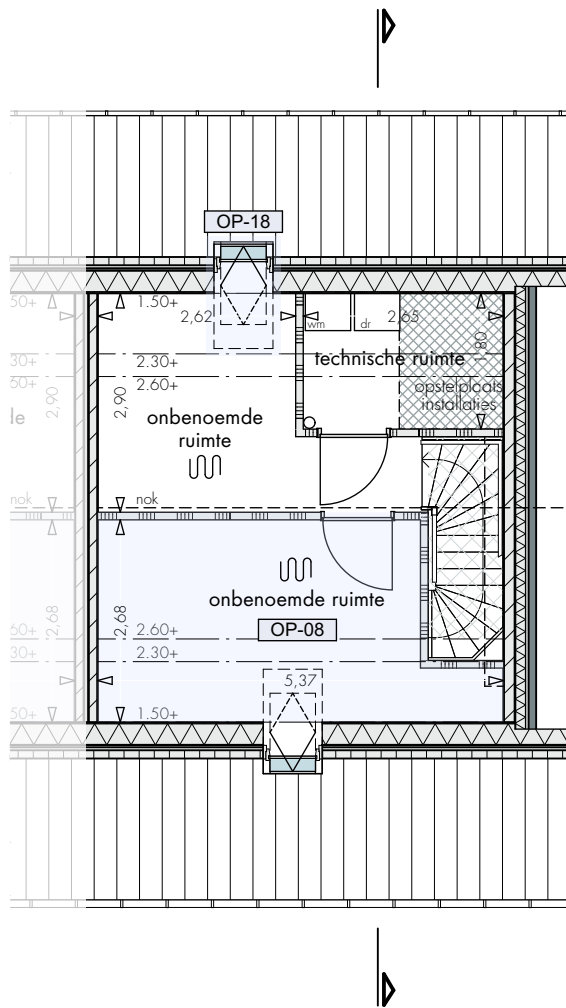

2e verdieping 1:100

Deze tekening geldt voor bouwnummer(s)
bouwnr. 19

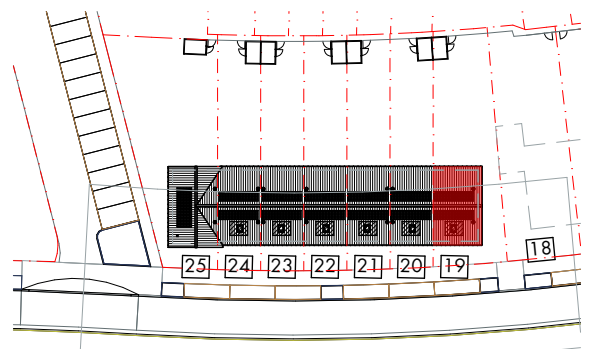
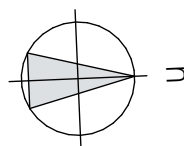

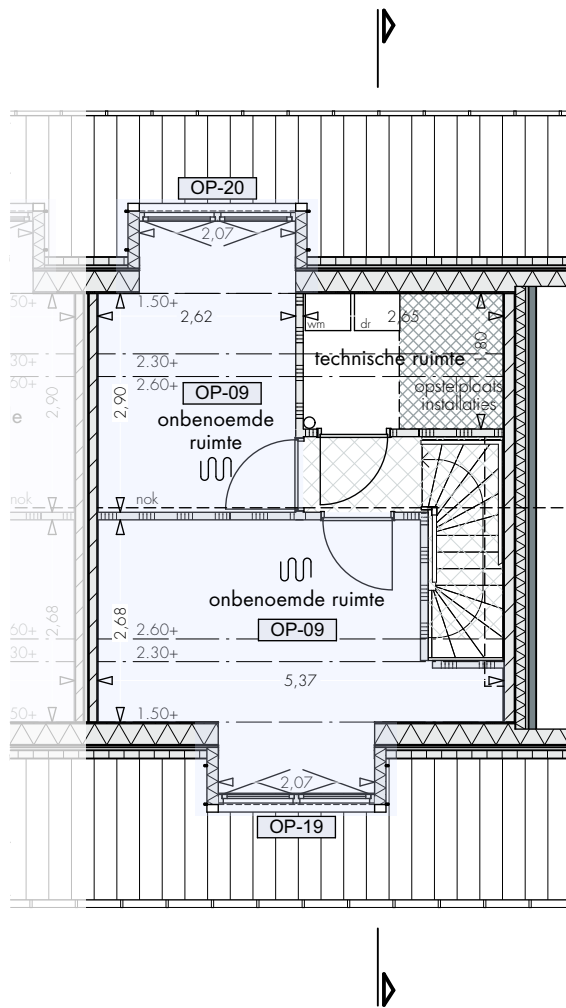

2e verdieping 1:100

Deze tekening geldt voor bouwnummer(s)
bouwnr. 19

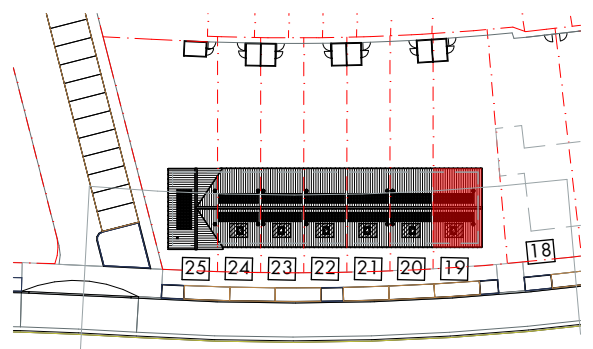
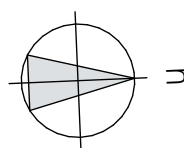

Locatie PV panelen indicatief weergegeven,
aantal conform BENG berekening.

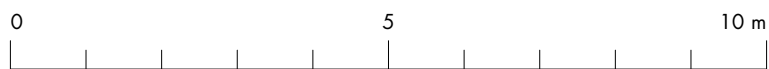

voorgevel optie #1 1:100

Deze tekening geldt voor bouwnummer(s)
bouwnr. 19

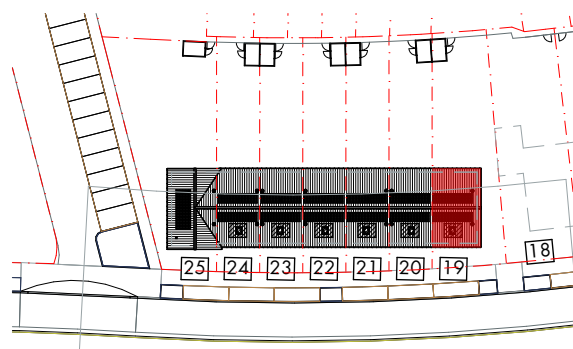
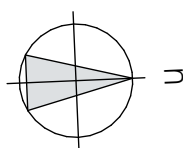

Locatie PV panelen indicatief weergegeven,
aantal conform BENG berekening.

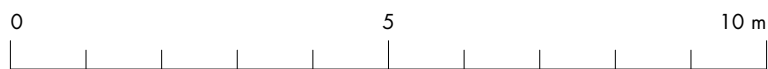

achtergevel optie #1 1:100

Deze tekening geldt voor bouwnummer(s)
bouwnr. 19

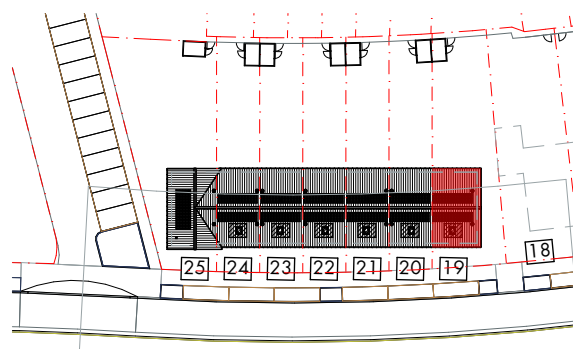
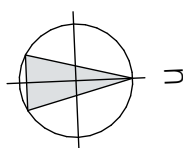

Locatie PV panelen indicatief weergegeven,
aantal conform BENG berekening.

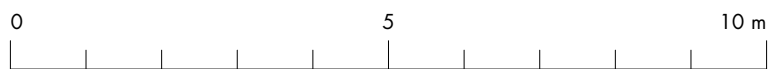

achtergevel optie #2 1:100

Deze tekening geldt voor bouwnummer(s)
bouwnr. 19

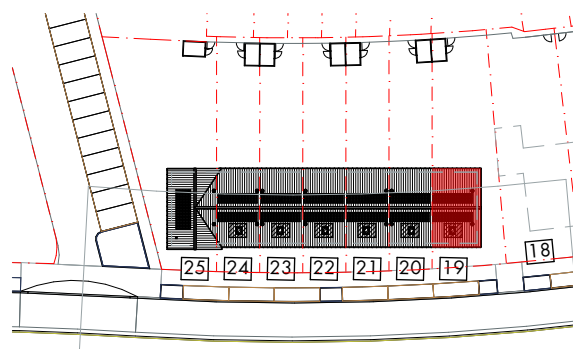
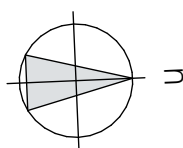

Opties

opties rijwoningen bouwnr. 19 t/m 25

- OP-01 Uitbouw 120cm achterzijde woning.
- OP-02 Uitbouw 240cm achterzijde woning.
- OP-03 Erker zijgevel. (Alleen van toepassing bij bouwnr. 25.)
- OP-04 Gemetselde onverwarmde berging aan de woning, standaard houten buitenberging komt te vervallen. Deze optie is alleen mogelijk in combinatie met OP-02. (Alleen van toepassing bij bouwnr. 19.)
- OP-05 Extra deur en -kozijn van keuken naar berging (van buitendeurkwaliteit). Deze optie is alleen mogelijk in combinatie met OP-02. (Alleen van toepassing bij bouwnr. 19.)
- OP-06 Badkamer en slaapkamer 3 omwisselen.
- OP-07 Samenvoegen slaapkamer 1 en 3, creëren inloopkast in slaapkamer 1, vergroten slaapkamer 2.
- OP-08 Creëren 1 onbenoemde ruimte op de voorzijde zolder. (Alleen van toepassing bij bouwnr. 19 t/m 24.)
- OP-09 Creëren 2 onbenoemde ruimtes op de zolder. (Alleen van toepassing bij bouwnr. 19 t/m 24.)
- OP-10 Vergroten technische ruimte op achterzijde zolder. (Alleen van toepassing bij bouwnr. 25.)
- OP-11 Creëren 1 onbenoemde ruimte op de voorzijde zolder. (Alleen van toepassing bij bouwnr. 25.)
- OP-12 Standaard pui achtergevel spiegelen.
- OP-13 Schuifpui 2-delig i.p.v. enkele deur met zijlicht.
- OP-14 Verbreden standaard pui.
- OP-15 Spiegelen van bredere pui.
- OP-16 Dubbele openslaande deuren met zijlichten i.p.v. enkele deur met zijlicht in verbrede pui, alleen in combinatie met OP-14.
- OP-17 Schuifpui 3-delig i.p.v. enkele deur met zijlicht in verbrede pui, alleen in combinatie met OP-14.
- OP-18 Dakraam (afm 0,78 x 1,40 m) (niet van toepassing bij bouwnr. 25).
- OP-19 Dakkapel voorzijde (afm. 2,07 x 2,50 m) i.p.v. standaard dakraam (niet van toepassing bij kavel 25).
- OP-20 Dakkapel achterzijde (afm. 2,07 x 2,50 m) (niet van toepassing bij bouwnr. 25).